Summer Village

Panamá

3 2.5 168.00m^2

desde $219,900

Información del Proyecto

- **Categoría:** Residential
- **Tipo de Proyecto:** Houses
- **Recámaras desde:** 3
- **Precio desde:** $219,900
- **Etapa:** En Construcción
- **Tamaño desde:** 168m^2
- **Baños desde:** 2.5

Descripción del Proyecto

Summer Village es un gran proyecto tranquilo, reservado y seguro, ubicado en Milla 8, Panamá Norte, que cuenta con una ubicación inmejorable a pocos pasos de la futura estación del Metro y a solo 5 minutos del Corredor Norte. Muy cerca de centros comerc

Características del Proyecto

- Portón eléctrico
- Complejo cerrado
- Estacionamiento privado
- Área de BBQ
- Cancha de baloncesto
- Piscina para adultos
- Tanque de reserva de agua
- Estacionamientos de visita
- Muro perimetral
- Salón de fiestas
- Terraza techada
- Cancha de squash
- Área infantil exterior
- Garita de seguridad
- Calle sin salida
- Jardines
- Cancha multideportes
- Gimnasio
- Seguridad 24 horas

Summer Village

Panamá

3 2.5 168.00m²

desde $219,900

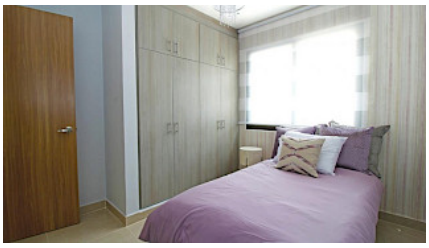
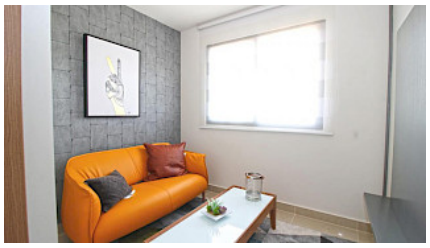

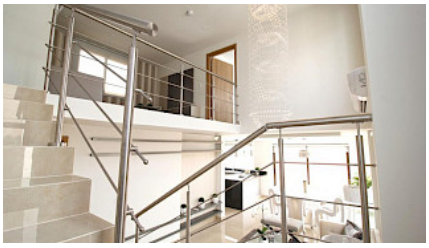

Summer Village

Panamá

3 2.5 168.00m^2

desde $219,900