Arraiján Country Club

Arraiján

3 2 167.00m^2

desde $120,000

Información del Proyecto

- **Categoría:** Residential
- **Tipo de Proyecto:** Houses
- **Recámaras desde:** 3
- **Precio desde:** $120,000
- **Etapa:** En Construcción
- **Tamaño desde:** 167m^2
- **Baños desde:** 2

Descripción del Proyecto

Arraiján Country Club se encuentra ubicado en una zona en pleno crecimiento residencial en el Oeste, en el área de Vista Alegre. Fácill acceso por la Autopista Panamá – Chorrera y por la Interamericana. Cuenta con casas para entrega inmediata y en constr

Características del Proyecto

- Estacionamientos de visita
- Muro perimetral
- Cancha multideportes
- Tanque de reserva de agua
- Garita de seguridad
- Jardines
- Piscina para adultos
- Complejo cerrado
- Área de BBQ
- Área infantil exterior

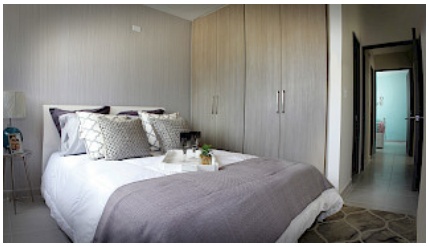

Arraiján Country Club

Arraiján

3 2 167.00m^2
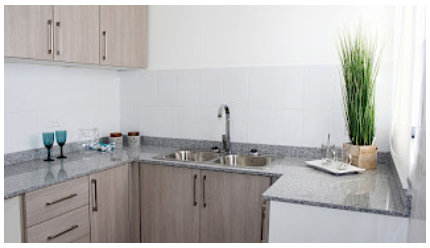
desde $120,000