HACIENDA PACIFICA COUNTRY CLUB - CASA DE CAMPO - A16 TAMARINDO FASE 3

San Carlos

3 2 189.02m²

desde $285,000

- **Tipo de Proyecto:** Casas
- **Recámaras desde:** 3
- **Precio desde:** $285,000
- **Tamaño desde:** 189.02m²
- **Baños desde:** 2

Descripción del Proyecto

Vivir como en un Resort a solo minutos de la playa a 90 kms. de la ciudad, puede ser su realidad cuando vive en Hacienda Pacífica, un desarrollo en la costa pacífica. Un proyecto de 110 hectáreas de desarrollo, localizadas en el medio de la naturaleza que combina artísticamente el diseño clásico de la arquitectura estilo misión con interiores y jardines modernos. Esta comunidad cerrada ofrece modelos de casas espaciosas.

La casa de 1 piso cuenta con:
- Recámaras: 3
- Baños: 2
- Estacionamiento: 2 carros
- Área: 189.02 m²
- Lote: 903.52m²
- Pisos y azulejos pintados
- Gabinetes de cocina y armarios laminados
- Sobre de granito
- Accesorios de cocina y baño importados
- Paquete básico de jardín
- Uso de la Casa Club y Club de Río (proximamente)

PRECIO: 285,000.00USD

Mantenimiento mensual: 50USD

HACIENDA PACIFICA COUNTRY CLUB - CASA DE CAMPO - A16 TAMARINDO FASE 3

San Carlos

3 2 189.02m^2

desde $285,000

ventas(a)gruposhahani.com

Características del Proyecto

- Garita de seguridad
- Calle sin salida
- Tendido eléctrico disponible
- Estacionamiento privado
- Complejo cerrado
- Jardines

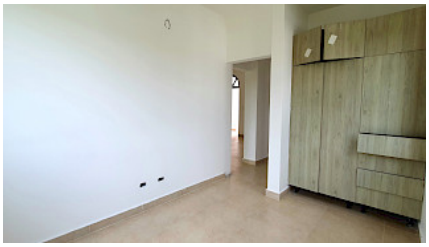
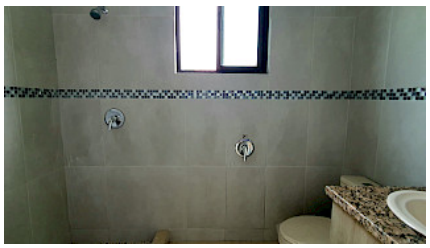

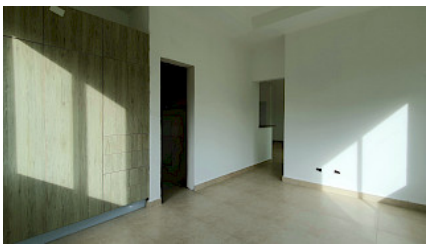
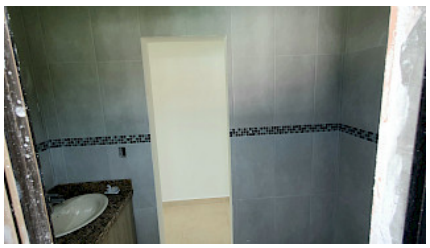

HACIENDA PACIFICA COUNTRY CLUB - CASA DE CAMPO - A16 TAMARINDO FASE 3

San Carlos

3 2 189.02m²

desde $285,000