



HACIENDA  
**PACIFICA**  
CLUB ECUESTRE



# GARITA DE SEGURIDAD GATEHOUSE

El proyecto cuenta con una garita de seguridad, la cual es continuamente vigilada tanto en la entrada como en la salida de la propiedad. Además las patrullas periódicas están programadas para aumentar la seguridad dentro del complejo.

A continuously main gatehouse will control entry and exit from the property and periodic scheduled patrols will enhance security inside the complex.





## CENTRO COMERCIAL DE LA HACIENDA

### HACIENDA CONVENIENCE STORES

Mientras que usted siempre disfrutará de tranquilidad y paz, usted podrá encontrar cerca de Hacienda Pacifica: bancos, hospitales, escuela, restaurantes variados, gimnasio, ferretería, deli, wine store, tiendas de muebles, supermercados, iglesias, playas, cancha de golf, lago, aguas termales, farmacias, mercados artesanales y todo esto a tan solo 1 hora de la ciudad de Panamá.

While you will always enjoy the tranquility and peace of Hacienda Pacifica, Convenience Stores will bring all your needs including restaurants, etc.

## CASA CLUB EN CADA FASE CLUB HOUSE IN EACH PHASE

Además de las otras amenidades que posee Hacienda Pacifica, encontrará una casa club en cada fase. Cada casa club cuenta con área de recreación en donde existirán diferentes servicios como vestidores, terrazas abiertas y cerradas. A la vez una piscina de amplias dimensiones lo hará disfrutar de increíbles momentos junto a sus familia y amigos.

In addition to another amenities of Hacienda Pacifica, you will discover the Club House in each phase, which is a recreation area where you will have different services with dressing rooms and open and enclosed terraces. The Club House will make you enjoy incredible moments with your family and friends.

### CASA CLUB FASE UNO CLUB HOUSE PHASE ONE





## GOLF & PLAYA GOLF & BEACH

Como residente de Hacienda Pacífica, usted tendrá la oportunidad de adquirir a un precio especial una membresía para el exclusivo Vista Mar Golf & Country Club. J. Michael Poellot, arquitecto ganador de varios premios, ha diseñado una espectacular cancha de golf de campeonato junto al mar en Vista Mar Golf & Beach Resort. Si prefiere la playa, Hacienda Pacífica está a solo minutos, además todas las playas de Panamá están protegidas y abiertas al público en general.

As a resident of Hacienda Pacífica, you will have the opportunity to purchase at a special price a membership to the exclusive Vista Mar Golf & Country Club. Award-winning architect J. Michael Poellot has designed a spectacular Championship golf course along the ocean at Vista Mar Golf & Beach Resort. If you prefer the beach, Hacienda Pacífica is only minutes from the beach moreover Panama's beaches are protected and open to the public.

## CLUB DEL RÍO THE RIVER CLUB

Ubicado a las orillas del Río Teta, encontrará nuestro River Club, donde disfrutará del sonido de las caídas de agua que le refrescarán el alma dentro de un ambiente de encanto y relajamiento. Usted podrá disfrutar de un agradable picnic, una deliciosa barbacoa o un chapuzón en las frescas aguas mientras que se deleita con el sonido de los pájaros y la vista de plantas exóticas.

Located along the side of the Teta River, you will find our River Club where you can enjoy the sound of the water falls which will refresh your soul in an enchanted and relaxing environment. You can enjoy a pleasant picnic, a delicious bbq or a refreshing deep on the fresh waters while delighting yourself with the sounds of birds and the view of exotic plants.





## CLUB ECUESTRE

El Club Ecuestre contará con todas las comodidades: restaurante, bar, vestidores y graderías para ver las competencias de las distintas ramas del deporte ecuestre, que se darán lugar en una fabulosa pista adecuada para estos fines.

Contaremos con establos de primera calidad y una administración especializada para el cuidado de estos hermosos ejemplares, que harán de Hacienda Pacifica un proyecto residencial ecuestre sin precedentes.

## EQUESTRIAN CLUB

The equestrian club will count with all the comfort of the amenities like restaurant, bar, dressing rooms and sitting area for watching competition of the different equestrian disciplines in the fabulous arena.

The equestrian club will count with state of the art stables with a fine administration to take care of these beautiful horses that will make of hacienda pacifica a residential development with no precedence.





DISFRUTE ...  
ENJOY...

Hacienda Pacífica lo invita a recorrer los alrededores a caballo, cruzar riachuelos, parar a divisar los paisajes y conocer la naturaleza del entorno desde otro punto de vista.

Hacienda Pacifica invites you to do horse back riding around a beautiful river, where you could watch the landscaping with a different point of view.





## ESTILO DE VIDA LIFESTYLE

Elija cada día dentro de un amplio listado de actividades para realizar al aire libre en armonía con la naturaleza del lugar. Disfrute de los hermosos atardeceres que nos ofrece el paisaje, bañándose en el río, tomando sol a los alrededores de la piscina, montando a caballo o simplemente compartiendo con su familia o amigos.

Choose a day with a variety of outdoor activities with nature harmony. Enjoy the beautiful sunset, diving in the river, swimming in the pool, horse riding or simply sharing time with family and friends.





## DEVELOPMENT

Located at 56 miles from Panama City is Hacienda Pacifica. A development of 348 acres situated in the middle of nature for lovers of the ecological, peaceful life and equestrian. All our models are designed and built with the latest and quality standards.

Resort style living just minutes from the beach can be yours when you live in Hacienda Pacifica, Panama's Pacific coast address. Hacienda Pacifica artfully combines the classic design of mission-style architecture with sophisticated, and modern interiors and landscaping. This secure master-planned, gated community offers gracious estate home in well-appointed two and three bedrooms floor plans on spacious homesites.



## DESARROLLO

Ubicado a 90 kms. de la ciudad de Panamá está Hacienda Pacifica. 145 has. de desarrollo, localizada en el medio de la naturaleza para los amantes de la vida pacífica, ecológica y ecuestre. Todos nuestros modelos están diseñados y construidos con los últimos estándares de calidad.

Vivir como en un Resort a solo minutos de la playa, puede ser su realidad cuando vive en Hacienda Pacifica, su desarrollo en la costa pacífica. Hacienda Pacifica combina artísticamente el diseño clásico de la arquitectura estilo misión con interiores y jardines modernos y sofisticados. Esta comunidad cerrada ofrece modelos de espaciosas residencias de dos y tres recámaras.



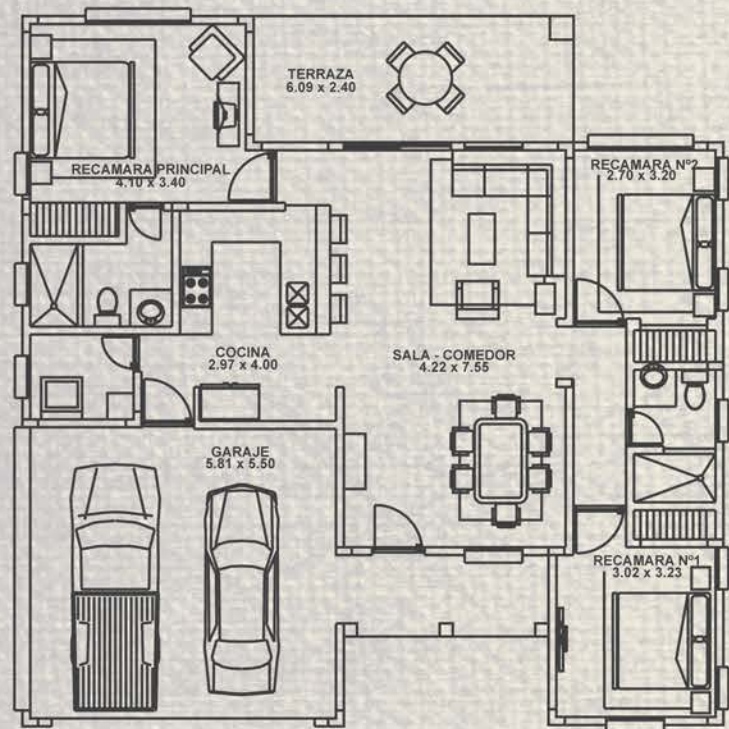

### Modelo de Tres Recámaras

- Tres Recámaras ● Dos Baños ● Sala
- Comedor ● Cocina Abierta ● Lavandería
- Garaje para Dos Autos
- Área Total 160.26 m<sup>2</sup>

\*\*Piscina y Bohío son opcionales y NO están incluidos en el precio.

- El precio base incluye un lote desde 900.00 m<sup>2</sup>.
- Piscina, bohío, casa de huéspedes y/o acabados de lujo disponibles por un precio adicional.
- Mantenimiento mensual es de B/. 0.10 por metro cuadrado de lote.

### Su compra incluye:

- Pisos y azulejos importados.
- Gabinetes de cocina y closets laminados.
- Sobres de granito.
- Accesorios de baño y cocina importados.
- Garaje abierto.
- Paquete básico de jardín
- Uso de la Casa Club y Club de Río.

### Three Bedroom Model:

- Three Bedroom ● Two Bathroom
- Living Room ● Dining Room ● Open Kitchen ● Laundry Room ● Two Car Port
- Total Area 1,724.30 sq. ft.

\*\*Pool and Bohío are optional and are NOT included in price.

- Base price is based since 9,683.45 sq. ft.
- Pool, pool house and/or ranchos upgrades available at an additional cost.
- Monthly maintenance fee is B/. 0.10 per square feet of home site.

### Purchase Includes:

- Imported tiles.
- Laminated closets and kitchen cabinets.
- Granite counter tops.
- Imported kitchen and bathroom accessories.
- Enclosed garage with rolling door.
- Basic landscape package.
- Use of the Club House and River Club.

Modelo  
Tamarindo



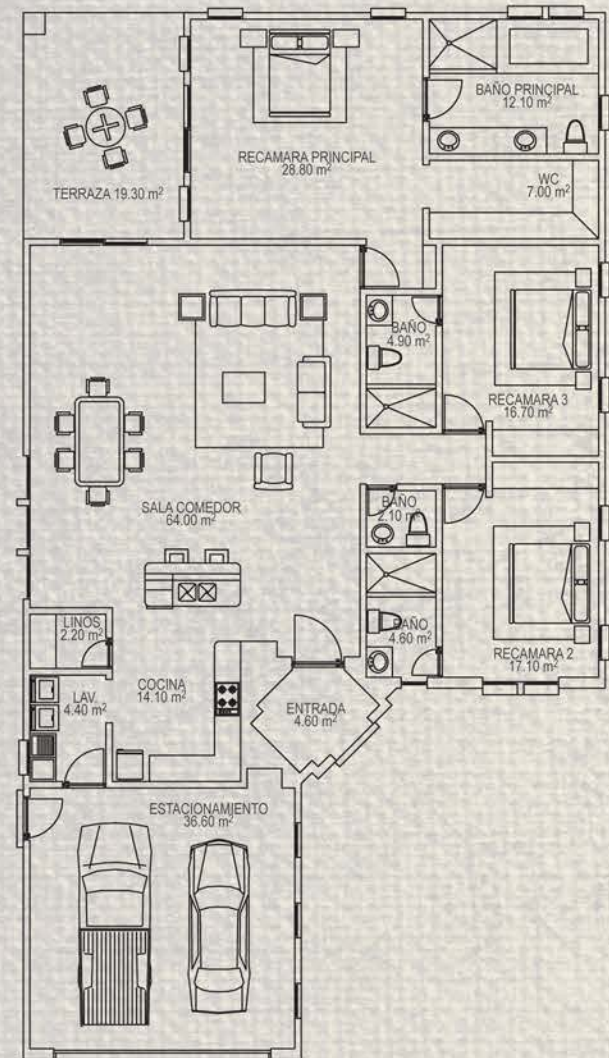

### Modelo de Tres Recámaras

- Tres Recámaras ● Tres Baños
- 1/2 Baño de Visitas ● Sala ● Comedor
- Cocina Abierta ● Lavandería
- Garaje para Dos Autos
- Area Total 266.00 m<sup>2</sup>

*\*\*Piscina y Bohío son opcionales y NO están incluidos en el precio.*

- El precio base incluye un lote de 1,500 m<sup>2</sup>.
- Piscina, bohío, casa de huéspedes y acabados de lujo disponibles por un precio adicional.
- Mantenimiento mensual es de B/. 0.10 por metro cuadrado de lote.

### Su compra incluye:

- Pisos y azulejos importados.
- Gabinetes de cocina y closets laminados.
- Sobres de granito.
- Accesorios de baño y cocina importados.
- Garaje cerrado con puerta cochera.
- Paquete básico de jardín
- Uso de la Casa Club y Club de Río.

### Three Bedroom Model:

- Three Bedroom ● Three bathroom
- Powder Room ● Living Room
- Dining Room ● Open Kitchen
- Laundry Room ● Two Car Port
- Total Area 2,862.16 sq. ft.

*\*\*Pool and Bohío are optional and are NOT included in price.*

- Base price is based on 16,140.00 sq. ft. home site.
- Pool, pool house and/or ranchos upgrades available at an additional cost.
- Monthly maintenance fee is B/. 0.10 per square feet of home site.

### Purchase Includes:

- Imported tiles.
- Laminated closets and kitchen cabinets.
- Granite counter tops.
- Imported kitchen and bathroom accessories.
- Enclosed garage with rolling door.
- Basic landscape package.
- Use of the Club House and River Club.

# Modelo Del Río



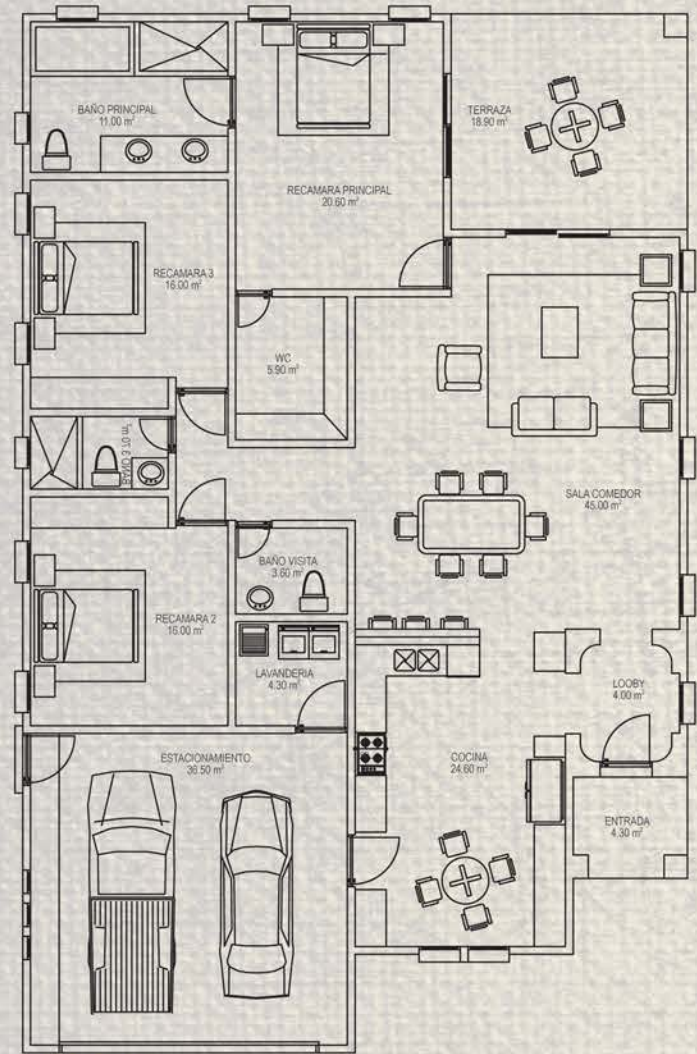

### Modelo de Tres Recámaras

- Tres Recámaras ● Dos Baños ●
- Baño de Visitas ● Sala ● Comedor
- Cocina Abierta ● Lavandería
- Garaje para Dos Autos
- Area Total 240.00 m<sup>2</sup>
- \*\*Piscina y Bohío son opcionales y NO están incluidos en el precio.

- El precio base incluye un lote de 1,500.00 m<sup>2</sup>.
- Piscina, bohío, casa de huéspedes y acabados de lujo disponibles por un precio adicional.
- Mantenimiento mensual es de B/. 0.10 por metro cuadrado de lote.

### Su compra incluye:

- Pisos y azulejos importados.
- Gabinetes de cocina y closets laminados.
- Sobres de granito.
- Accesorios de baño y cocina importados.
- Garaje cerrado con puerta cochera.
- Paquete básico de jardín
- Uso de la Casa Club y Club de Río.

### Three Bedroom Model:

- Three Bedroom ● Two bathroom
- Powder Room ● Living Room
- Dining Room ● Open Kitchen
- Laundry Room ● Two Car Port
- Total Area 2,582.40 sq. ft.
- \*\*Pool and Bohío are optional and are NOT included in price.

- Base price is based on 16,140.00 sq. ft. home site.
- Pool, pool house and/or ranchos upgrades available at an additional cost.
- Monthly maintenance fee is B/. 0.10 per square feet of home site.

### Purchase Includes:

- Imported tiles.
- Laminated closets and kitchen cabinets.
- Granite counter tops.
- Imported kitchen and bathroom accessories.
- Enclosed garage with rolling door.
- Basic landscape package.
- Use of the Club House and River Club.

Modelo  
Esmeralda



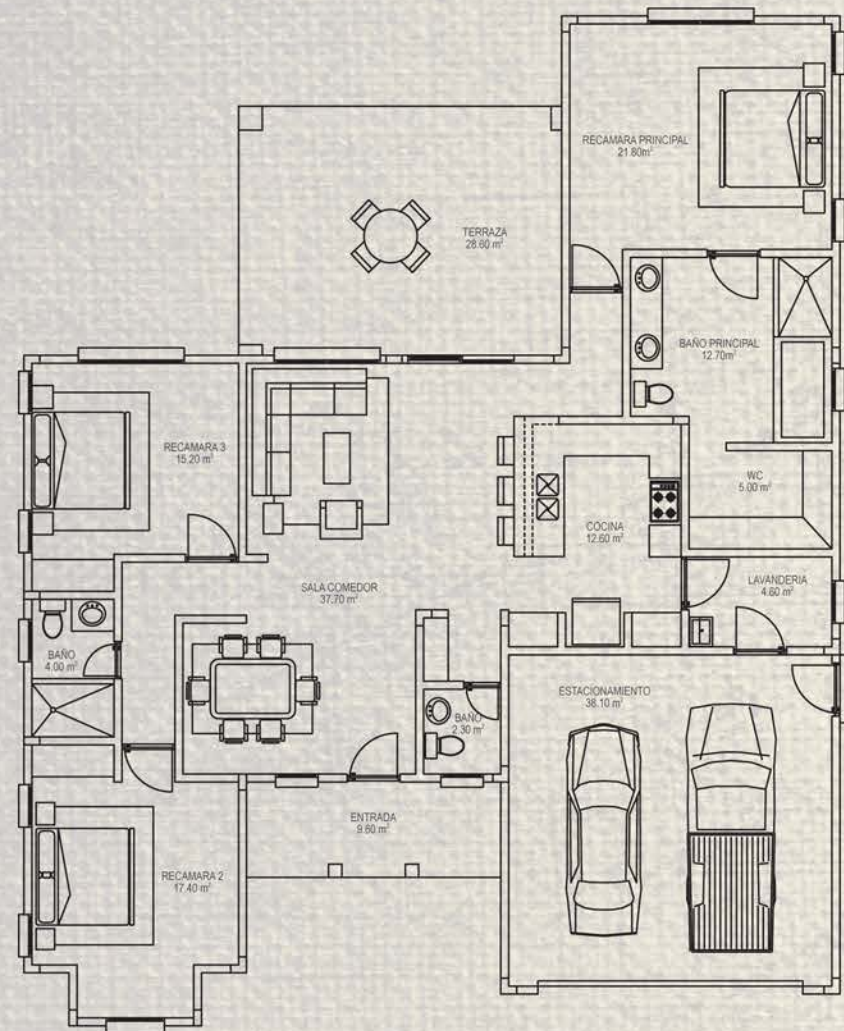

### Modelo de Tres Recámaras

- Tres Recámaras ● Dos Baños ● Medio Baño De Visitas ● Sala ● Comedor
- Cocina Abierta ● Lavandería
- Garaje Para Dos Autos
- Área Total 238.00 m<sup>2</sup>

\*\*Piscina y Bohío son opcionales y NO están incluidos en el precio.

- El precio base incluye un lote de 1,500.00 m<sup>2</sup>.
- Piscina, bohío, casa de huéspedes y/o acabados de lujo disponibles por un precio adicional.
- Mantenimiento mensual es de B/. 0.10 por metro cuadrado de lote.

### Su compra incluye:

- Pisos y azulejos importados.
- Gabinetes de cocina y closets laminados.
- Sobres de granito.
- Accesorios de baño y cocina importados.
- Garaje cerrado con puerta cochera.
- Paquete básico de jardín
- Uso de la Casa Club y Club de Río.

### Three Bedroom Model:

- Three Bedroom ● Two bathroom
- Powder Room ● Living Room
- Dining Room ● Open Kitchen
- Laundry Room ● Two Car Port
- Total Area 238.00 sq. ft.

\*\*Pool and Bohío are optional and are NOT included in price.

- Base price is based on 16,140.00 sq. ft. home site.
- Pool, pool house and/or ranchos upgrades available at an additional cost.
- Monthly maintenance fee is B/. 0.10 per square feet of home site.

### Purchase Includes:

- Imported tiles.
- Laminated closets and kitchen cabinets.
- Granite counter tops.
- Imported kitchen and bathroom accessories.
- Enclosed garage with rolling door.
- Basic landscape package.
- Use of the Club House and River Club.

Modelo  
Pacífica





Carretera Panamericana Km. 90 - San Carlos, Panamá.  
Tel. +(507) 340 3888 / +(507) 240 8122 / Cel. +(507) 6670 9653  
ventas@haciendapacifica.com - [www.haciendapacifica.com](http://www.haciendapacifica.com)

